TEKSTİL

DİSK TEKSTİL İŞÇİLERİ SENDİKASI YAYIN ORGANI

işçi sınfının öncülüğünde ULUSAL DEMOKRATİK GÜÇLERİN YENİ BİR MC'YE KARŞI EYLEM BİRLİĞİ İÇİN İLERİ!

bahir ersoy sendikamız üyesi çalısma bakanı

sayı:106-107
haziran
1977 temmuz

TEKSTİL İŞÇİLERİ SENDİKASI, BAŞBAKAN BÜLENT ECEVİT'E BİR TELGRAF ÇEKEREK YENİ HÜKÜMETİN KURULMASINDAN DUYULAN MEMNUNLUK BELİRTİLDİ.

Tekstil İşçileri Sendikası Genel Başkanı ve DİSK Genel Başkan Vekili Rıza Güven ile Tekstil İşçileri Sendikası Genel Sekreteri Yunus Kara tarafından, Başbakan Bülent Ecevit ve diğer Bakanlar'a birer telgraf çekilmiştir.

Telgraflarda, yeni Hükümetin kurulmasından duyulan memnunluk belirtilmiştir.

Başbakan Bülent Ecevit'e gönderilen telgrafın tam metni aşağıdadır.

BÜLENT ECEVİT
BAŞBAKAN
ANKARA

Ülkemizin içinde bulunduğu siyasal, sosyal ve ekonomik çalkantılar döneminde, Hükümetin tarafınızdan kurulmasını memnunlukla karşılamaktayız.

Ülke içinde can güvenliğini sağlayıcı, halkımızın acil çözümlenmesi gereken ekonomik ve demokratik taleplerini gerçekleştirici, uluslararası iyi ilişkiler, barış ve işbirliği politikasının yürütümü açısından olumlu girişimlerinizi şimdiden tüm gücümüzle desteklediğimizi bildirmemize izin veriniz.

İşçi sınıfının ve demokrasiden yana güçlerin saygın onur dolu savaşım geleneğini 1977 Genel seçimlerinde de sürdüren, örgütlü inanç - coşku ve kararlılığımız, demokrasinin korunup geliştirilmesi yönündeki çabalarınızın yanında olacaktır.

Saygılarımızla.

görüş

rıza güven

ULUSAL DEMOKRATİK GÜÇLERİN EYLEM BİRLİĞİ ZORUNLUDUR

Geçtiğimiz 5 Haziran Genel Seçimlerinin sonucu, ülkemiz demokratik güçlerinin faşist tırmanışa, gericiliğe karşı kazandığı zaferlerden bir yenisidir. İşçi sınıfımız ve emekçi halkımız «eli kanlı MC'ye oy yok!» belgisine inançla sarılarak, AP'ye, MHP'ye, eli yurtsever kanına bulanmışlara oy vermeyerek demokrasi istemini belirtmiştir.

Eli kanlı MC'yi oluşturan partilerin faturaları oldukça kabarık. İkiyüze yakın yurtseverin öldürülmesinden, beşbine yakın yurtseverin yaralanmasından, onbin yurtseverin gözaltına alınarak işkence ve baskıdan geçirilmesinden, 1 Mayıs'a yapılan saldırıdan sorumlu MC'ye halkımız seçimlerde geçit vermedi.

Bu zaferde başı çeken güç işçi sınıfımızdır. İşçi sınıfımız sömürüsüz topluma açılan ileri demokratik bir düzen yolunda iktidara en yakın aday ve en demokratik parti olan CHP'yi destekliyeceğini belirtmekle, somut duruma uygun en doğru sonuca ulaşmıştır. Bu doğru tavır eylemle birleştirilerek sonuca ulaştırıldı. Böylece işçi sınıfımız bir kez daha demokratik, ilerici güçlere öncülük yaparak onları demokrasi cephesinde birleştirdi.

Artık ülkemizde gelişen serpilen örgütlü sosyal güç; işçi sınıfımız, toplumsal muhalefete damgasını vuruyor, toplumsal gelişimin tek belirleyici gücü olarak ağırlığını koyuyor.

Ancak seçim zaferinin noktalanması için işçi sınıfımıza ve demokratik güçlere bir yığın görev düşmekte.

Eli yurtsever kanına bulanmamışlardan bir hükümet kurulması en demokratik bir çözümdü. Ve böylesi bir hükümetin CHP tarafından tek başına oluşturulması da daha somut bir çözümdü.

Nevar ki gerici - faşist çevreler ve dayandıkları emperyalist ve yerli tekelci sermaye güçleri bu demokratik çözüme karşı duruyorlar. Tüm demokratik güçlerin böylesi bir tavıra karşı sonuna kadar savaşmaları gerekmekte. Çünkü, yeniden bir MC, ülkemizin faşizmin karanlığına itilmesi olcaktır. İşçi sınıfımız ve demokratik güçlerin, böylesi bir tehlikenin bilincinde olduğu ve mücadeleci bir tavır ortaya koyduğu görülmekte.

Demokrasi savaşımı eninde sonunda başarıya ulaşacaktır. Tüm ulusal demokratik güçlerin, demokrasi savaşımını ödün vermeksizin sürdürmesi güncel görevdir.

MC'yi oluşturan partiler halkımızın, geniş yığınların istemlerine karşı, CHP'ye güven oyu vermiyerek, gerçek güvensizlik oyunu kendileri almışlardır.

Şimdi ise yeni bir MC'nin oluşturulması için tüm gerici ve faşist güçler işbirliği içinde hareket ediyorlar. Belki de yeni bir MC oluşacak veya faşist darbeyle faşist bir iktidar kurulacaktır. Şu ya da bu şekilde ister faşist bir darbe olsun, ister yeni bir MC kurulsun sonuç, demokratik güçlerin aleyhine olacaktır. Ülkemizin faşizmin karanlığı içine sokulması olasıdır.

Öte yandan CHP hükümeti güven oyu almış olsaydı bile, DİSK'in de açıkladığı gibi demokrasi savaşımı ileri demokratik bir düzen kuruluncaya kadar kesintisiz devam edecektir.

Demokrasi savaşımında tüm ulusal demokratik güçlerin bir araya gelmesi bugün daha bir dayatmaktadır. Ancak işçi sınıfımızın öncülüğündeki ulusal demokratik güçlerin örgütlü gücü ve savaşımı yeni bir MC'ye veya faşizme izin vermez. İşçi sınıfının biliminin ve örgütlü savaşımının yol göstericiliği demokrasi savaşımının tek garantisidir. Ulusal demokratik güçler zaman kaybetmeksizin, işçi sınıfının yolunda toparlanmalı, ulusal demokratik cephenin oluşturulmasında yer almalıdır.

Bu yalnız görev değil aynı zamanda sorumluluktur. 141 - 142'nin kaldırılması, genel grev, referandum hakların yasalaşması istemleri, demokratik güçlerin birliği ve onların işçi sınıfının öncülüğündeki örgütlü savaşımıyla elde edilebilir.

Herkes görevi başında, sorumluluklarının bilincinde; sömürüsüz topluma açılan ileri demokratik bir düzen uğrunda savaşım veren işçi sınıfımızın etrafında kenetlenmelidir.

Zafere giden yol birlik dayanışma ve mücadeleden geçer

Birlik dayanışma ve mücadele disiplinle gerçekleşir

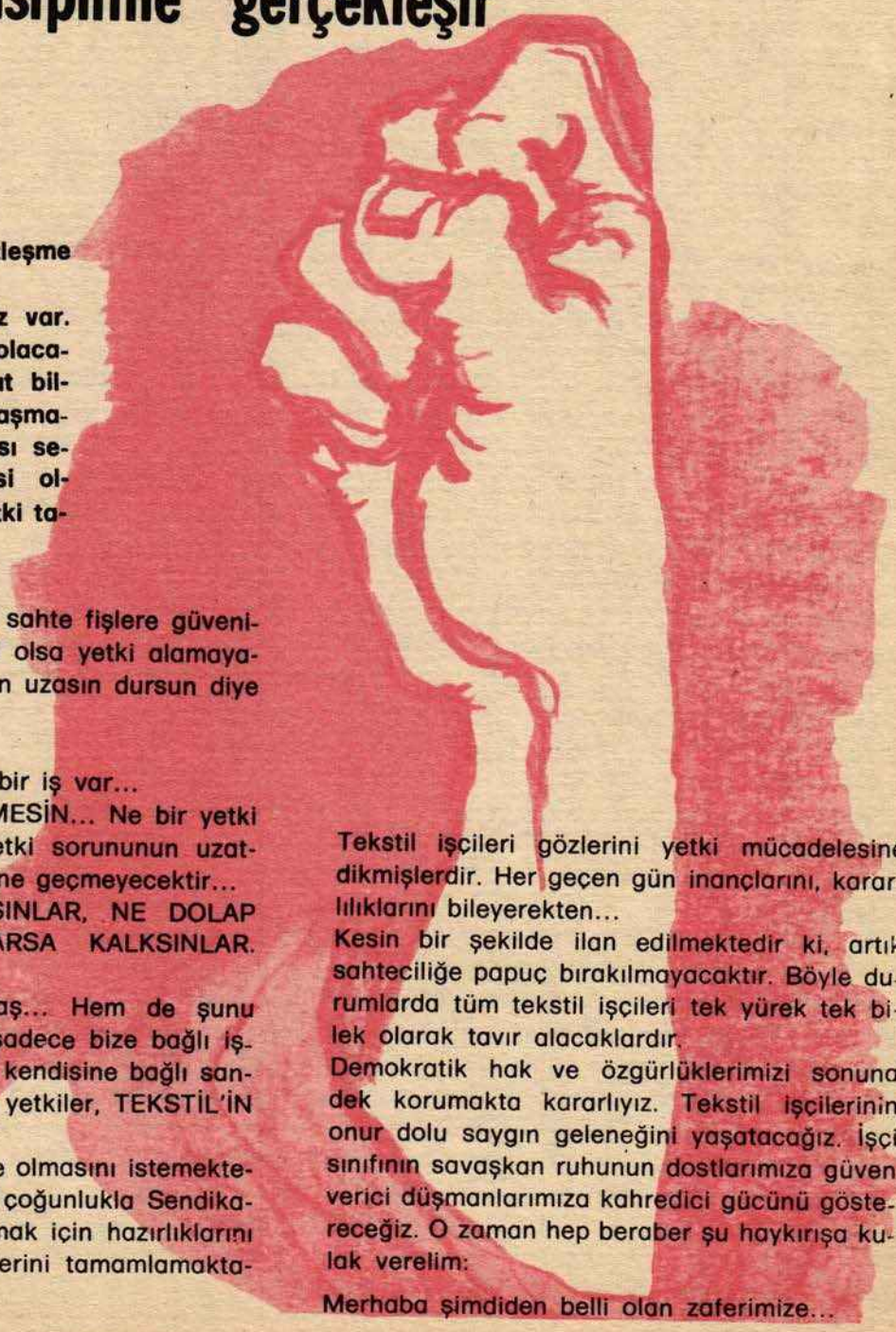

İşte büyük yetki ve sözleşme dönemine giriyoruz.
Önce yetki mücadelemiz var. Hangi işyerinde yetkili olacağımız belirlenecek. Fakat bilmen gerekir ki, sınıf uzlaşmacısı sarı Teksif Sendikası senin işyerinde hiç üyesi olmadığını bildiği halde yetki talebinde bulunuyor.

VARSIN BULUNSUN.

Belki işverenden alacağı sahte fişlere güveniyor... Belki de ben nasıl olsa yetki alamayacağım, o zaman bu sorun uzasın dursun diye düşünüyor...

O onun bileceği iş...

Ama bizim de bildiğimiz bir iş var...

TEKSİF HİÇ HEVESLENMESİN... Ne bir yetki alabilecektir... Ne de yetki sorununun uzatmaktan başka bir şey eline geçmeyecektir...

NE YAPARLARSA YAPSINLAR, NE DOLAP ÇEVİRMEYE KALKARLARSA KALKSINLAR. HEPSİ BOŞUNA...

Yetkileri alacağız arkadaş... Hem de şunu açıkça ilan ediyoruz ki, sadece bize bağlı işyerlerinde değil, Teksif'in kendisine bağlı sandığı bir çok işyerinde de yetkiler, TEKSTİL'İN OLACAK...

Çünkü, işçi sınıfımız böyle olmasını istemektedir. Tekstil işçileri büyük çoğunlukla Sendikamız çatısı altında toplanmak için hazırlıklarını sürdürmekte, örgütlenmelerini tamamlamaktadırlar

Tekstil işçileri gözlerini yetki mücadelesine dikmişlerdir. Her geçen gün inançlarını, kararlılıklarını bileyerekten...

Kesin bir şekilde ilan edilmektedir ki, artık sahteciliğe papuç bırakılmayacaktır. Böyle durumlarda tüm tekstil işçileri tek yürek tek bilek olarak tavır alacaklardır.

Demokratik hak ve özgürlüklerimizi sonuna dek korumakta kararlıyız. Tekstil işçilerinin onur dolu saygın geleneğini yaşatacağız. İşçi sınıfının savaşkan ruhunun dostlarımıza güven verici düşmanlarımıza kahredici gücünü göstereceğiz. O zaman hep beraber şu haykırışa kulak verelim:

Merhaba şimdiden belli olan zaferimize...

TEKSTİL İŞÇİLERİ HAZIR OL

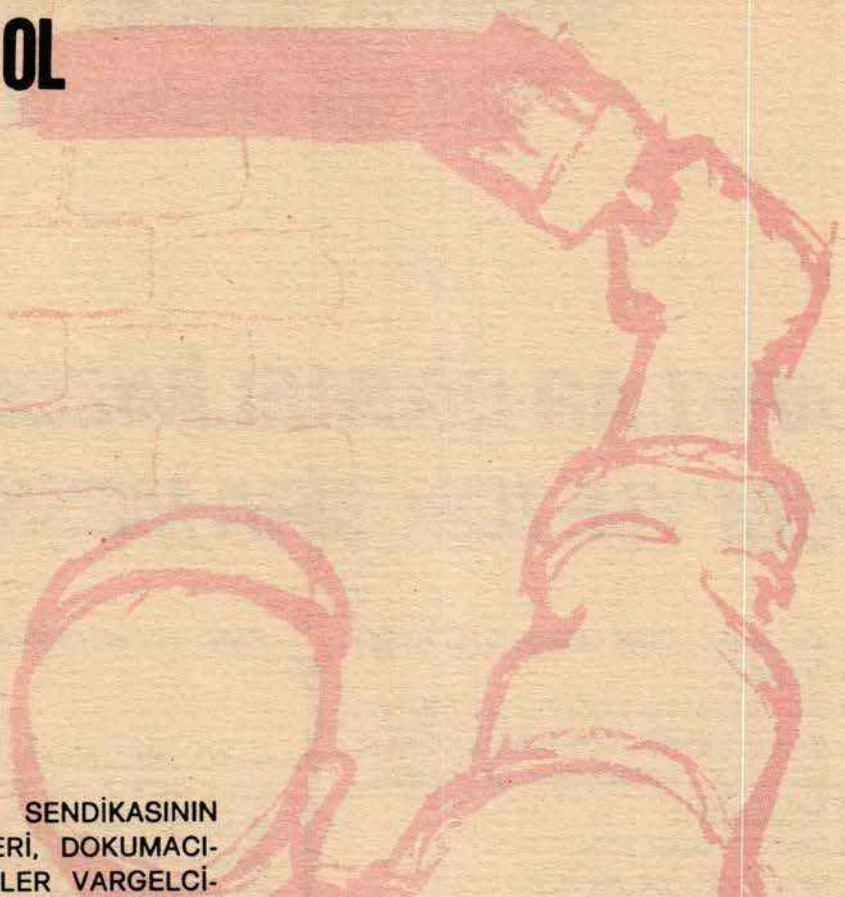

● TEKSTİL SENDİKASININ YİĞİT ÜYELERİ, DOKUMACILAR, İPLİKÇİLER VARGELCİLER...

*** Sınıf onurumuzu, Konfederasyonumuz DİSK'i, Sendikamız TEKSTİL'i her çeşit saldırıya karşı gözlerinin bebekleri gibi koruyup, gelecek güzel günlerin umudunu çelik bir hasır gibi ören tekstil işçileri—**

Birlik ve dayanışmamız bu savaşta bizi zafere götürecektir. Ancak hemen belirtiyoruz ki, bu savaş DİSİPLİN altında yürütülmek zorundadır. Sınıf disiplinimizi en güzel en ciddi bir biçimde uygulamak zorundayız.

Bunun için:

— Her birimiz birbirimizi uyarmak, yardımcı olmak zorundayız.

— İşyerlerinde temsilcilerimizin, baştemsilcilerimizin dediklerini yerine getirmeliyiz.

— Sendikamızdan değişik durum değerlendirmelerine göre gelecek talimatlar, hemen uygulamaya koymalıyız.

— Öncelikle işyerimizde birliği sağlamlaştırmak için ne gerekiyorsa, hemen yapılmalıdır.

— Baştemsilcinin etrafında temsilcilerimize yardımcı olmak için, en küçük birimlere kadar bir ağ kurulmalıdır.

— Sendikamızdan gelen talimatlar uygulanırken, aşağıdan yukarı dilek ve önerileriniz, uyarılarınız en kısa zamanda temsilcileriniz vasıtasıyla iletilmelidir.

— Sadece işyerimizde değil, mahallemizde, çevre işyerlerinde çalışan tekstil işçisi arkadaşlarınızı, tekstil işçilerinin birliğini sağlamlaştırmak için işkolumuzun tek demokratik sınıf ve kitle örgütü TEKSTİL İŞÇİLERİ SENDİKASI çatısı altında toplamak için çalışma göstermeliyiz.

— Sendikamızın ve DİSK'in yayın organlarını izlemeli, daha sonra bunları en geniş alana dağıtımını sağlamalıyız. Özellikle sarı sendikaların çemberi içinden kurtulma mücadelesi veren işçi kardeşlerimize bu yayınları iletmeliyiz.

— Sendika şubelerimize daha sık uğramalı, bir araya gelerek birbirimizin çalışmalarından faydalanmalıyız.

TEKSTİL İŞÇİLERİ GÖREV BAŞINA...

ÖNCE YETKİLER İ...

SONRA SÖZLEŞMELER...

Dayanışma sesleri yükseliyor
fabrikalardan, tarlalardan, bürolardan
DİSK' imiz yükseliyor, güçleniyor!

"ÇARKLAR BİZİM ELİMİZDE DGM'YI EZDİK SIRA MESS'DE"

39 işyerinde 40.000 DİSK - MADEN-İŞ ÜYESİ GREV YAPIYOR.
40.000 YİĞİT. 40.000 GÜN GEÇSE DE DİMDİK, AYAKTA. BARIŞ, EKMEK, ÖZGÜRLÜK GÜNLERİNİN BİLİNCİYLE DİRENİYOR; BELKEMİĞİMİZ, ORTADİREĞİMİZ.
TÜRKÜLERİMİZ ONLAR İÇİN,
AŞIMIZ EKMEĞİMİZ ONLAR İÇİN.
KIRDIRIR MIYIZ BELKEMİĞİMİZİ BİR AVUÇ PARABABASINA.
SÖKTÜRÜR MÜYÜZ EN CAN ÇİVİMİZİ YERİNDEN.
BUNU BÖYLE BİLSİN PARABABALARI, MESS ve BÜTÜN UŞAKLARI!

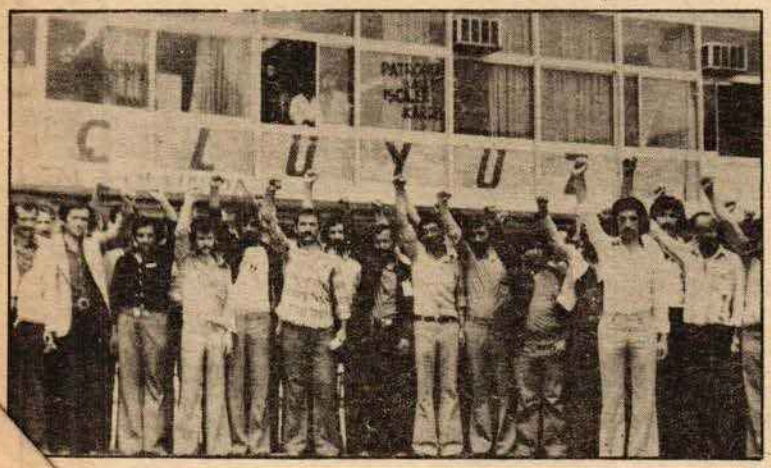

DAALNIZCA ZAFER İÇİN; TÜRKÜLER SÖYLENİYOR,
AR ÇALIYOR, HALAYLAR ÇEKİLİYOR.

HAYDİ UNUTMAYALIM
NERDEN BİZ GÜCÜ ALIRIZ
HEM AÇKEN HEM DE TOKKEN
HAYDİ UNUTMAYALIM
BU DAYANIŞMAYI

İŞÇİLERİ TÜM DÜNYANIN
BİR AMAÇLA BİRLEŞİN
DÜNYADAKİ NİMETLERİ
HEP BERABER PAYLASIN

HAYDİ UNUTMAYALIM
NERDEN BİZ GÜCÜ ALIRIZ
HEM AÇKEN HEM DE TOKKEN
HAYDİ UNUTMAYALIM
BU DAYANIŞMAYI

ZENCİ, BEYAZ, SARI, ESMER
BİRLEŞEN ÖZGÜR OLUR
KENDİLERİ KONUŞSALAR
HALKLAR HEMEN DOST OLUR
HAYDİ UNUTMAYALIM
BU DAYANIŞMAYI

İŞÇİLERİ TÜM DÜNYANIN
BİRLİKTEN KUVVET DOĞAR
SENİN GÜÇLÜ BİRLİKLERİN
HER TÜRLÜ ZULMÜ BOĞAR.

tekst

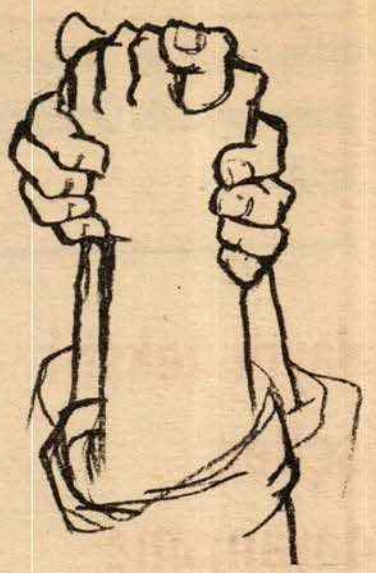

BÖYLESİ GREVİ GÖRMEDİ BURJUVAZİ.
BÖYLESİ GREVİ YAPMADI DAHA İŞÇİ SINIFI.
AMA BUNDAN SONRA HEP BÖYLE OLACAK GREVLERİMİZ.
BU GREVİN MAYASINDA; BİRLİK . DAYANIŞMA VE DİSİPLİN VAR.
ONUR VAR, ÇOŞKU VAR,

MADEN-İŞ NEDEN GREVE ÇIKTI?

Madenİş kolundaki patronların azılı örgütü MESS, 39 işyerinde sürdürülmekte olan toplu sözleşme görüşmelerinde uzlaşmazlık çıkarttı.

MESS'in amacı nedir?

1 — DİSK'in belkemiği olan Maden-İş'i yaygın ve uzun süreli grevlerle zayıf düşürmek ve böylece üyelerinin örgüte olan güvenini sarsmak ve giderek DİSK'i ve işçi sınıfı hareketini geriletmek.

2 — Bu ilk adımda başarıya ulaşırlarsa, aynı silahı DİSK üyesi öteki sendikalar ve hemen bizim sendikaya yöneltmek,

3 — Grup sözleşmelerinden kalkarak işkolu sözleşmesine varmak; ücretleri dondurmak, işçi sınıfımızın yaşam koşullarını (ha da ağırlaştırarak, direncini kırmak böylece sömürüyü daha da yoğunlaştırmak;

4 — Küçük ve orta işletmeleri çökerterek tekelleşmey hızlandırmak.

İŞTE PARABABALARININ BU TUZAKLARINI BOZMAK İÇİN MADEN-İŞ GREV DEDİ!

Onlar yalnız kendi çıkarları için değil, hepimizin çıkarları için greve çıktılar. Parababalarının ekmeğimize, emeğimize ve geleceğimize karşı kurduğu tuzağı bozmak için savaşım veriyorlar.

Onlar;

- Sınıf sendikacılığını,
- Toplu sözleşme ve grev hakkını korumak için grev yapıyorlar.

Bu grev hepimizin grevidir. Bu kavga hepimizindir.

Onlar;

- Tekellere karşı, parababalarının azılı amaçlarına; emperyalizme, faşizme karşı,
- Sömürüsüz topluma açılan ileri demokratik bir Türkiye için savaşım veriyorlar.

●Maden-İş' le dayanışma ordusuna Tekstil Birliğide katıldı

Haydi tekstil işçileri dayanışma için görev başına

İŞÇİDEN İŞÇİYE DAYANIŞMA

Genel Merkez Dayanışma Komitesi'ne bağlı olarak, kurulan Şube Dayanışma ve İşyeri Dayanışma Komiteleri çalışmalarını sürdürüyor. Her bir Tekstil Sendikası üyesi, Maden-İş'' grevci kardeşlerine yardım ulaştırmak için yarışıyor.

İşyerlerinden yükselen dayanışma sesleri, parababalarını ürkütüyor.

Beyoğlu Şubemize bağlı işyerlerinde oluşan Dayanışma Komiteleri şimdilik topladıkları 50.000 lirayı, Maden-İş Genel Merkez Dayanışma Komitesi' ne yatırmışlardır.

Öteyandan Eyüp şubemize bağlı Osman Kaymak işyeri işçileri de topladıkları parayı Maden-İş'e yatırdılar. Dayanışma Komitesi ve işyerleri Dayanışma Komitesinden oulşan bir heyet 23 Haziran 1977 günü, Maden-İş Genel Sekreteri Mehmet ERTÜRK'le görüşerek, «Tekstil Sendikası üyeleri, yiğit kardeşleri grevci Maden-İş üyelerine sonuna kadar omuz verecektir. MESS'i ezeceksiniz, buna inanıyoruz. Sizin zaferiniz bizim zaferimiz olacaktır.» demişlerdir.

Beyoğlu Şubesine bağlı Dayanışma Komitelerinden oluşan heyet daha sonra Maden-İş'e bağlı grevdeki işyerlerini gezmişlerdir.

GREV YERLERİNİ DOLAŞIYORUZ

Sendikamız Genel Merkezinden, Genel Başkan Vekili Erol Yalçın Başkanlığında oluşan bir heyet Maden-İş'e bağlı grevdeki işyerlerini gezerek, grevdeki maden-İş üyelerine Tekstil Sendikası'nın ve üyelerinin sıcak dayanışma duygularını iletmişlerdir.

Grevci işçiler tarafından ilgiyle karşılanan heyetimiz daha sonra yaptığı açıklamada özetle şunları söylemiştir:

«Grev yerleri değil, bayram yeri sanki. MESS görsün, sermaye görsün. Kararlılık, bilinç ve onur dolu bir savaşım bu Maden-İş'in savaşkan üyelerine inancımız daha bir pekişti şimdi.

HAYDİ TEKSTİL İŞÇİLERİ DAYANIŞMA İÇİN GÖREV BAŞINA

Parababalarının Maden-İş Sendikasına oynamak istediği oyun, hepimize karşıdır. DİSK'in belkemiği Maden-İş'i yoketmek amacıyla hareket eden parababaları bize de saldıracaktır.

Bu nedenle; BİRLİĞİMİZİ PEK TUTALIM, DAYANIŞMAMIZI GÜÇLENDİRELİM. BİRLİĞİMİZ, DAYANIŞMAMIZ VE DİSİPLİNİMİZ GÜÇLENDİKÇE BİZİ KİMSE EZEMEZ. MADEN-İŞ'Lİ GREVCİ YİĞİT KARDEŞLERİMİZE YAPACAĞIMIZ YARDIMLAR ONLARIN ZAFERİ KAZANMASINDA ÖNEMLİ BİR YER TUTACAKTIR. VE ONLARIN KAZANACAĞI ZAFER HEPİMİZİN OLACAK. DAHA GÜÇLENECEĞİZ. BİZLER DE ÖNÜMÜZDEKİ ZORLU GÜNLERDEN ZAFERLE ÇIKACAĞIZ. O HALDE, HAYDİ GÖREV BAŞINA!

REFERANDUM

EEE... AHMET USTA! TOPLU SÖZLEŞME DÖNEMİ BİTTİ. ŞİMDİ NE OLACAK?

BAK ANLATAYIM. ŞİMDİ YETKİ MÜCADELESİ BAŞLADI. YANİ...

YENİ TOPLU SÖZLEŞMEYİ BİZİM ADIMIZA HANGİ SENDİKA İMZALAYACAK? PARABABASI PATRONLAR İŞÇİ SINIFININ BİRLİĞİNİ İSTEMEZLER. DEVRİMCİ SENDİKALAR ÇIKARLARINA TERS DÜŞER, **DİSK/TEKSTİL**'İ BUNUN İÇİN İSTEMEZLER

AMA TEKSİF GİBİ SARI SENDİKALARA BAYILIRLAR. ÖNCELERİ BİZİM İŞYERİNDE DE BÖYLEYDİ. FAKAT BİZ PATRON VE SARI SENDİKA İŞBİRLİĞİNİ YIKTIK, İŞ YERİNE **DİSK/TEKSTİL**'İN BAYRAĞINI DİKTİK. ŞİMDİ BU YETKİYİ BİZDEN ALMAK İÇİN HER TÜRLÜ SAHTECİLİĞİ YAPARLAR

SAHTEKARLIĞIN NASIL YAPILDIĞINA GELİNCE

İŞTE FABRİKAMDA ÇALIŞAN İŞÇİLERİN LİSTESİ! ÇEVİRECEĞİN DÜMENİ BİLİYORSUN, GÖREYİM SENİ..

KİH-KİH ŞİMDİ FABRİKANDAKİ İŞÇİLERİN HEPSİ BİZİM SENDİKANIN ÜYESİ OLDU. İMZALARIN, FİŞLERİN, SAHTE OLDUĞUNU KİMSE ANLAMAYACAK...

AFERİM! İYİ DÜMEN ÇEVİRDİN. BU SENİN HAKKIN SARI SENDİKACI

AH CANIM PATRONCUM! ŞİMDİDE TOPLU SÖZLEŞMEYİ **İMZALAYALIM.**

AL BUDA İŞÇİLERİN TOPLU SÖZLEŞMEDEN DOĞAN HAKKI-HEH-HEH.

SAHTECİLİĞİ ÖNLEMENİN TEK YOLU GİZLİ OY - AÇIK SAYIMA DAYANAN REFERANDUMDUR. YANİ İŞ YERİNİN ÖNÜNE BİR SANDIK

KONULSUN VE İŞÇİLER İSTEDİKLERİ SENDİKAYI OYLARI İLE BELİRLESİNLER

DİSK

AMA REFERANDUM PARA BABASI PATRONLARIN ÇIKARLARI İLE ÇATIŞTIĞINDAN SERMAYE SINIFININ İKTİDARLARI BU HAKKIMIZI **YASALAŞTIRMADI**

BİZ REFERANDUM MEFERANDUM ANLAMAYIZ.....

SIKIYSA REFERANDUMA EVET DEYİN....

İŞTE BÖYLE HASAN! BİZİ TEMSİL EDECEK SENDİKAYI BİZ KENDİ OYLARIMIZLA BELİRLEMELİYİZ.

PEKİ AHMET USTA REFERANDUM İÇİN İŞYERİMİZDE NE GİBİ ÇALIŞMALAR YAPMALIYIZ?

İSTERSENİZ HASAN'IN BU SORUSUNUDA GELECEK SAYIMIZDA YANITLAYALIM.

AKDAĞSAYDUT

USTA BE BUNU HİÇ DÜŞÜNMEMİŞTİM BUNA KARŞI NE YAPABİLİRİZ. HAYAKSI İŞBAŞI ZİLİDE ÇALDI

ÜZÜLME HASAN! PAYDOSTAN SONRA SENDİKAYA GİDELİM ORADA BU KONUYU UZUN UZUN KONUŞURUZ.

SENDİKADA:

ESKİ DÖNEM SÖZLEŞMELERİMİZ BİTTİ. ŞİMDİ YETKİ MÜCADELESİ BAŞLIYOR. KONFEDARASYONUMUZ **DİSK**'İN DEMOKRATİK SINIF VE KİTLE SENDİKACILIĞI ANLAYIŞI YOLUMUZU AYDINLATIYOR. GERÇEK KURTULUŞUMUZ ANCAK SÖMÜRÜSÜZ BİR TOPLUMDA OLUR. BİZ **DİSK**'E BAĞLI SENDİKALAR İŞÇİ SINIFININ...

ÇIKARLARI İÇİN ÇALIŞTIĞIMIZDAN PARA BABALARI BİZLERE KARŞI SARI SENDİKALARI BESLERLER. AMA BİZ BUNDAN GURUR DUYARIZ. İŞVERENLER BİZİ SEVMİYORLARSA, BU BİZİM İŞÇİ SINIFININ GERÇEK ÖRGÜTÜ OLDUĞUMUZU GÖSTERİR.

DUYDUĞUMUZA GÖRE BU SARI SENDİKALAR BİZE BAĞLI İŞYERLERİNDE YETKİ İÇİN MÜRACAAT ETMİŞLER. BUNLARIN SAHTECİLİĞİNE KARŞI NE YAPABİLİRİZ?

BU SORUYU SORDUĞUN İYİ OLDU ARKADAŞ. SARI ŞEBEKELER SAHTECİLİKLERİNİ YİNE SÜRDÜRMEK İSTEYECEKLERDİR...

SARI SENDİKALARI İŞÇİ SINIFININ BİRLİĞİ DİZE GETİRİR.

KAHROLSUN SARI ŞEBEKELER

REFERANDUM HAKKIMIZ

SÖKE SÖKE ALIRIZ

BU İSYERİNDE GREV VAR
DİSK-TEKSTİL

''HE HEY DE HEY HEY GREV Mİ YAPTIK
HE HEY DE HEY HEY DÖNMEZ KİMSE,,

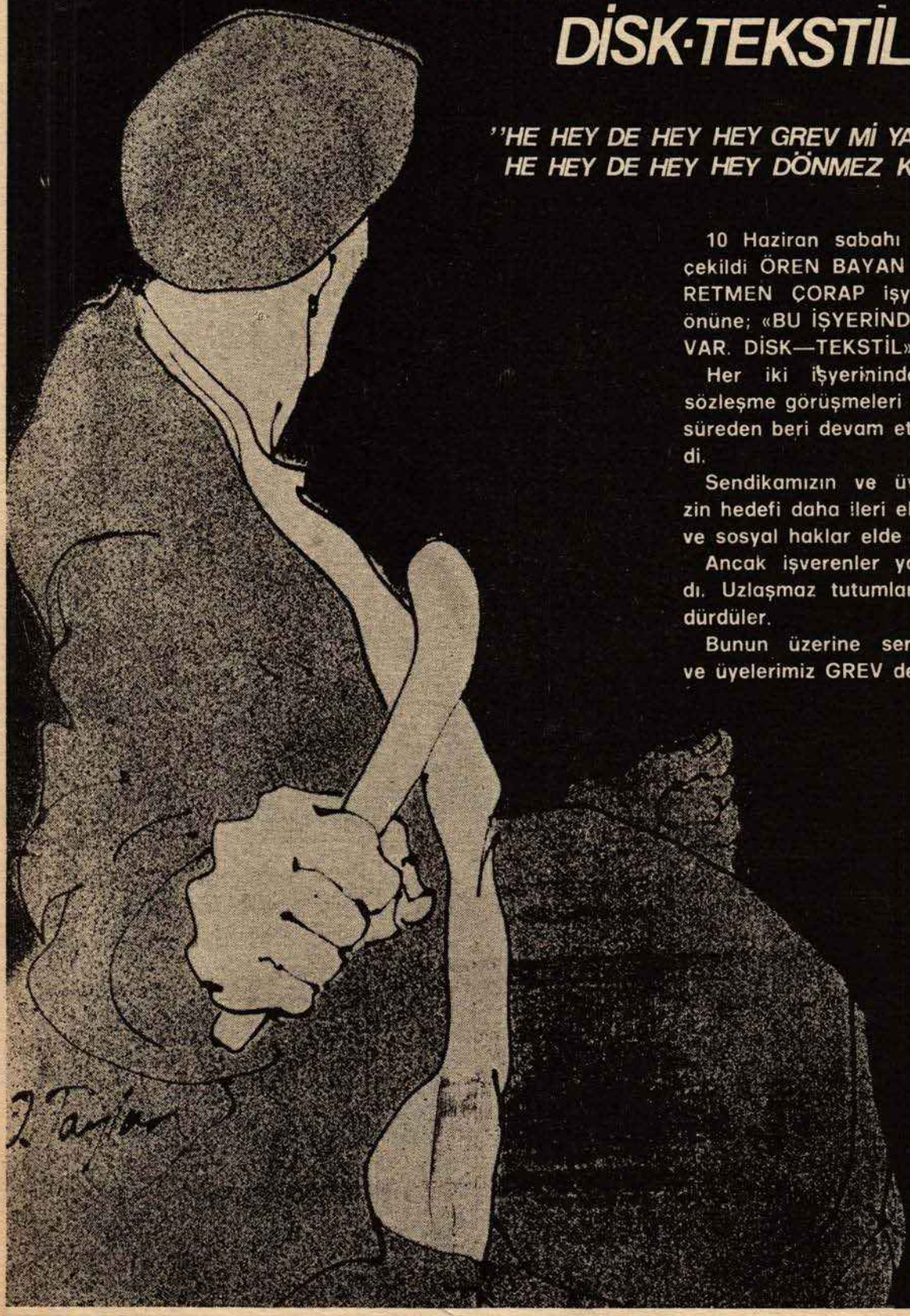

10 Haziran sabahı dövizler çekildi ÖREN BAYAN ve ÖĞRETMEN ÇORAP işyerlerinin önüne; «BU İŞYERİNDE GREV VAR. DİSK—TEKSTİL» diye.

Her iki işyerininde toplu sözleşme görüşmeleri uzun bir süreden beri devam etmekteydi.

Sendikamızın ve üyelerimizin hedefi daha ileri ekonomik ve sosyal haklar elde etmekti.

Ancak işverenler yanaşmadı. Uzlaşmaz tutumlarını sürdürdüler.

Bunun üzerine sendikamız ve üyelerimiz GREV dedi.

HAYDİ GREVE

VE YAKLAŞIK 400 ÜYEMİZİ KAPSIYAN İKİ İŞYERİNDE ŞALTERLER İNDİRİLDİ, BİRLİK-DAYANIŞMA VE DİSİPLİN BAYRAĞI YÜKSELTİLDİ.

GREVCİLER KADIN-ERKEK OMUZ OMUZA HEP BİRLİKTE TÜRKÜ SÖYLÜYOR, HEP BİRLİKTE ÇEKİYORLAR HALAYI... MUTLU YAŞANASI BİR DÜNYA ÖZLEMİ SARMIŞ HER YANLARINI.

SAVAŞSIZ BASKISIZ SÖMÜRÜSÜZ BİR DÜNYA TÜRKÜLERİ YÜKSELİYOR ÖREN BAYAN VE ÖĞRETMEN ÇORAP GREVLERİNDEN

TÜRKÜLER YAKILIYOR. İŞTE BİR TÜRKÜ ÖREN BAYAN İŞÇİLERİNDEN:

«Ah neyleyim patron patron
senin elinden
Her zaman ağlattın ama
güleceğiz biz
Biz bıktık usandık bu haksızlıktan
Gel de gör şimdi bizim grevimizi
Ah vallahi yandık grev aşkıyla
Patron gelecek var senin
başına
Karar verdik bu yoldan dönemeyiz biz
Her şeyi göze aldık kararlıyız biz.»

Grevciden grevciye dayanışma

Ören Bayan'lı grevci kadınlar grev meydanında boş durmuyorlar. Marşlar türküler ve eğitimle yürüttükleri greve şimdi bir şey daha eklediler. Maden-İş'li grevci kardeşleri için Ören Bayan'lı grevci kadınlar DANTEL ÖRÜYORLAR. Örülen bu danteller satılacak ve satılan paralar Maden-İŞ Dayanışma Komitesine yatırılacak.

Dayanışmanın en güzelide böyle olsa gerek: GREVCİDEN GREVCİYE DAYANIŞMA.

Öğretmen Çoraptaki grevciler de Maden-İş'li kardeşleriyle dayanışma içinde. Civardaki AUER, İZSAL, MAN işyerlerindeki Maden-İş üyeleriyle sabah akşam beraberler. Birlikte halay çekiliyor, birlikte yemek yeniyor...

BİZLERDE BÖYLESİNE DAYANIŞMA OLDUKÇA KIRILIRMIYIZ?

ELBETTE Kİ HAYIR! PARABABALARI İYİ BİLSİN: BİZİM DAYANIŞMAMIZ VE KARARLILIĞIMIZ ASLA KIRILMAZ.

•EYÜP VE TOPKAPI ŞUBELERİNDE TOPLANTI

Tekstil işçileri savaşımın her biçimine hazırdır

Sendikamıza bağlı Eyüp ve Topkapı Şubelerinde geçtiğimiz Mayıs ayının 22.5.1977 tarihinde işyerlerinde gelen üyelerimizin katıldığı toplantılar yapıldı.

Toplantıların gündemi şöyleydi;

1. 1 Mayıs'ın Değerlendirilmesi,

2. Yetki Döneminin sorunları

3. 5 Haziran Genel seçimleri ve Maden-İş'le dayanışma

Eyüp Şubesi üyeleri, Şube Başkanı Kazım DOĞAN tarafından açılan toplantıyı ilgiyle izlediler.

Kazım DOĞAN açış konuşmasında özetle şunları söyledi;

«Ekonomik ve siyasal savaşımı birlikte yürütüyoruz. Konfederasyonumuzun bayrağı yükseliyor. MC, Türk-İş ve işçi sınıfına ters akımlar savaşımızı durduramıyacaktır. Ödün vermiyeceğiz.

1 Mayıs 1977 de işçi sınıfının birlik - dayanışma ve mücadele bayrağı, DİSK'in öncülüğünde yığınsal biçimde yükseldi.

1 Mayıs alanında sermaye ve iktidarı MC, emekçilere, gençlere, kadınlara ve çocuklara saldırdı. Saldırılarda sapık akımlar kullanıldı. Aynı günün akşamı MC kurmayları ve bütün yandaşları DİSK'in kapatılması propqgandasını geliştirmeye çalıştı.

İşçi sınıfımız ve onun biricik sendikal örgütü DİSK bu oyunlara gelmiyecek ve oyunları bozacaktır.

1 Mayıs 1978'e şimdiden hazırlanıyoruz.

Öte yandan Genel Seçimler yaklaşırken emekçilerin, işçilerin sandık başlarına gitmeleri engelleniyor. Bunu başaramıyacaklar. Örgütümüz DİSK'in kararına uyarak CHP'yi destekliyeceğiz.»

Daha sonra Genel Başkanımız Rıza GÜVEN sözaldı.

«Türkiye karanlık günlerden aydınlık günlere doğru ilerlemekte. 5 Haziran da işçiler, emekçiler Türkiye'nin kaderini değiştirecek günleri gerçekleştirebilirler.

Rıza GÜVEN seçimler konusundaki görüşlerini açıkladıktan sonra 1 Mayıs üzerine şunları söyledi:

«Anayasal hakkımız olan toplantı ve gösteri yürüyüşüne 1 Mayıs'ta saldıran MC ve

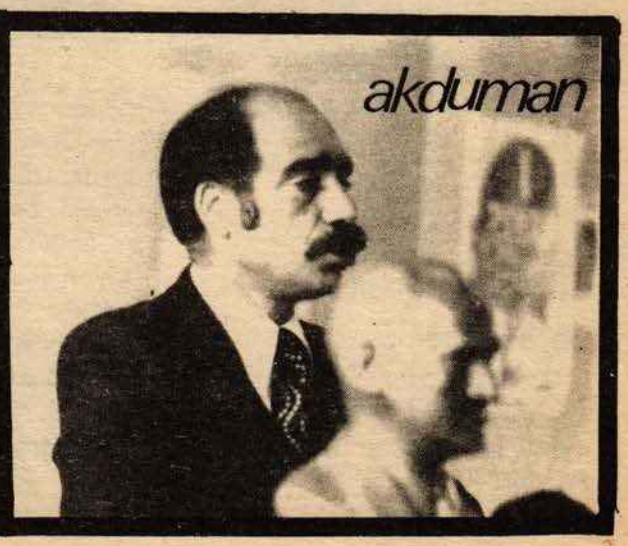

CİA 1 Mayıs Alanını kana buladı.

1 Mayıs suçluları mutlaka bulunacak ve hesap sorulacaktır.»

GÜVEN, toplu sözleşme ve yetki dönemleri içinse şunları belirtti.

«Toplu sözleşmelerde örgütlü sermaye güçleri işçilere saldırıyor. Sermaye Tekstil Sendikasını güçsüz bırakmak ve açmazlara sokmak için uğraşacaktır. MC ve Bölge Çalışma Müdürlükleri bütün çabalarıyla yetki vermemeye çalışacaktır. Gerek işverenler gerek sarı sendikalar ellerinden geleni yapacaktır.

Ama bizim, işçi sınıfımızın elleri boş değildir. Onların karşısında bizim güçlü silahlarımız var: Örgütlülüğümüz ve direnme hakkımız... Sendikamızın saptıyacağı savaşım biçimlerine korkmadan ve yılmadan uyacağız.»

Genel Başkan vekilimiz ve Toplu Sözleşme Bürosu Başkanı Hüseyin AKDUMAN son sözü alarak, toplantıyı sonuçlandırdı:

«Tekstil Sendikası ve işverenler arasındaki mücadelenin kızıştığı dönemleri yaşamaktayız. İşçi arkadaşlarımızla yaptığımız toplantıları tekrarlıyacağız. Bütün arkadaşlarımızdan isteklerini yazılı olarak belirtmelerini istiyoruz.» AKDUMAN daha sonra toplu sözleşmelerin işleyişi üzerine bilgi vermiştir.

Topkapı Şubemizdeki toplantı Şube Başkanı Besim USTA'nın açış konuşmasıyla başladı:

Besim USTA konuşmasında özetle şunları söyledi;

«1 Mayıs'ı yaşadık. Olaylar herkesin gözü önünde oldu. Saldıran MC ve onun işbirlikçisi CİA, faşist komando ve sapık akım sürüleriydi. İşçi sınıfımız ve emekçi halkımız katillerden hesap soracaktır.»

Besim USTA konuşmasını 5 Haziran Genel seçimleri üzerine sürdürerek; «5 Haziranda işçi sınıfımız ve emekçi halkımız eli yurtsever kanına bulaşmış eli kanlı MC partilerinden hesap soracaktır. 5 Haziran genel seçimleri demokrasiden yana güçlerin somut eylem birliği olmalıdır» diyen Besim USTA daha sonra, yaklaşan yetki, sözleşme dönemine ilişkin görüşlerini açıklıyarak MESS'e karşı Maden-İŞ'in mücadelesinden söz etmiştir.

«Tekstil işçileri açısından zorlu günlere giriyoruz. Bir çok işyerinde önce yetkileri alabilmek için mücadele vereceğiz. Önümüzde MC ci Bölge Çalışma Müdürlüklerinin ve Sarı Sendikaların sahtecilikle dolu oyunlarını göreceğiz. Bu oyunları bozmak zorundayız. Oyunları nasıl bozacağız. Birlik — Dayanışma ve disiplin bizi zafere ulaştıracaktır. İşverenler Sendikamıza saldıracak. Bunu biliyoruz. Hazır olmalıyız.

Öte yandan Maden-İŞ Sendikasının kararlı tavrını gördük. Bu tavır mücadelemizde bizim de yolumuzu aydınlatacak. Onların zaferi bizimde zaferimiz olacak. Maden-İş'le dayanışma içindeyiz. Buna kimse engel olamaz. Zafere giden yol Birlik - Dayanışma ve mücadeleden geçer.»

Daha sonra çeşitli işyerlerinden temsilci ve işçi arkadaşlarımız söz alarak, yetki ve sözleşmelerde nzaferle çıkmanın şartının kararlı bir biçimde birlik-dayanışma ve mücadele silahlarına sarılmamızdan geçeceğini belirttiler.

Toplantıya katılan işçi arkadaşlarımız şunları belirtti:

Hasköy Yün İplik: «Önümüzdeki günlerde DİSK ve sendikamızın öncülüğünde burjuvaziye karşı mücadele vereceğiz. Oyunları bozacak sözleşmelerden başarılı çıkacağız.»

Santral Dikiş: «Daha önce Teksif üyesiydik. Kapalı kapılar ardında oyunlar oynandı. Bizi sattılar. Biz toplu sözleşmeyi «tabanın söz ve karar sahibi ilkesine uygun biçimde uygulamak istiyoruz.»

Boyateks: «Daha önce Teksif üyesiydik. Toplu sözleşmelerin en iyi şekilde bağıtlanmasını istiyoruz.»

erol yalçın

YAŞADIĞIMIZ GÜNLER VE TEKSTİL İŞÇİLERİNİN GÖREVLERİ

İşçiler, emekçiler, gençler ve ilerici aydınlar 5 Haziran Genel Seçimlerine, can güvenliği, öğrenim özgürlüğü, referandum ve 141 - 142. maddelerin kaldırılması, demokratik hak ve özgürlüklerin genişletilmesi istemiyle girdi.

Seçimlerin sonuçları ortada. Demokrasiden yana güçler seçimlerden kazançlı çıktı. İşçi sınıfımızın öncülüğünde demokrasiden, bağımsızlıktan ve ilerlemeden yana güçler, ileri demokratik bir düzen yolunda bir adım daha attı böylece.

Ne var ki tekelci sermayenin sözcüsü MC partileri, tekrar iktidar olamamanın hırsı içinde demokrasi güçlerinin zaferiyle noktalanan ve seçim sonuçlarını bir türlü kabullenemedi.

İşçi sınıfımız ve tüm demokrasi güçleri seçimlerden sonra AP ve MHP'nın dışında, eli yurtsever kanına bulaşmamış bir hükümetin kurulmasının tek gerçekçi çözüm yolu olabileceği üzerinde ısrarla duruyordu. Ve günümüz koşullarında CHP'nin tek başına hükümet kurmasının ise en akla yatkın yol olacağı da vurgulanan istemler arasında yer aldı. Nihayet CHP tek başına hükümet kurdu. Hükümetin kuruluş biçimi tamamen Anayasa'ya uygundu. Ancak faşist ve gerici güçlerin hemen yaygarayı bastığına da tanık olduk. Elbette ki bu durum beklenmiyen, değil beklenen bir tavırdı.

Gerici, faşist güçlerin tüm bu yaygalarına karşın, demokrasi güçleri ilerici bir hükümetin işbaşına gelmesi için savaşım verecektir.

İşçi sınıfımız ve emekçi halkımız tüm ilerici - yurtseverler acil istemlerinin gerçekleştirilmesinden vazgeçmiyeceklerdir.

Can güvenliğinin, öğrenim özgürlüğünün sağlanması, referandum hakkının tanınması, 141 - 142. maddelerin kaldırılması bugün işçi sınıfının istemleri olarak belirmekte.

Öte yandan demokratik güçlere sorumluluklar düşüyor. İstemlerin elde edilmesi savaşımı biran için bile olsa gözardı edilmeden, birlik ve dayanışma içinde demokrasi cephesinin güçlenmesine ve ileri demokratik bir düzen yolunda ilerici bir hükümetin kurulmasına yardımcı olmalıdır.

Tekstil işçileri böylesi bir ortamda yetki ve sözleşme dönemine giriyor. Sendikamız ve üyelerimiz görev ve sorumluluklarının bilincinde. Yetki savaşımında tek gerçekçi çözüm yolu **referandumdur**. Demokratik hak ve özgürlüklerimizin bir parçası olan referandumun hakkının yasalaşması savaşımından biran olsun vazgeçmiyeceğiz.

Sendikamız 87 işyerini ve yaklaşık 35.000 üyemizi kapsıyan 7. Dönem Toplu İş Sözleşmelerine girmekte. Görev ve sorumluluklarımız açık. Sınıf ve kitle sendikacılığı anlayışına ve DİSK ilkelerine sıkı sıkıya sarılmaya çalışan bir sendika olarak hareket etmeye çalışacağız.

Temel ilkemizin **sınıf uzlaşmacılığı değil sınıf sendikacılığı** olması gerektiğine parmak basmaya gerek yok sanırım.

Biz karşımızdaki sınıf ile, burjuvaziyle asla uzlaşamayız.

Bu durumun bilinciyle hareket etmek bir görev, bir sorumluluktur.

Bu görevin bilincinde yalnız sendikamız yönetim ve yürütme organları değil aynı zamanda ve özellikle üyelerimiz, işkolumuzun işçileri, yana tekstil işçileri hareket etmelidir.

Önce işyerlerinde yetkiler için ve sonra da başarılı bir sözleşme için mücadele edilecektir.

Bu mücadeleden başarıyla çıkmak, sendikal birliği daha bir pekiştirmek disiplinli bir davranış göstermek ve güçlü bir dayanışma sergilemekle sağlanır.

Bu nedenle; sendikamızın yönetim organlarının sesine kulak verelim, kararlarına uyalım.

15 16 Haziran yüzbin işçi yürüdü

İşçi sınıfımızın savaşım tarihinde önemli bir günde 15—16 Haziran dır.

Burjuvazi, sendikalar yasasında bir değişiklik yaparak DİSK'i kapatmaya kalkıştı.

Ancak, işçi sınıfımız tanklara, toplara, coplara karşı kadın-erkek omuz omuza savaşarak burjuvazinin amacına geçit vermedi.

Sungurlar, Demir Döküm, Derby, Kavel, Haymak, Gamak, Gislavet, Rabak, Arçelik, Otosan... İşçileri Kartal, Eyüp, Silahtar — Levent ve Gebze ve İzmit'ten yürüyüşe geçtiler.

Yollar, işçi sınıfımızın adımlarıyla sarsıldı.

Tanklardan silahlardan oluşan barikatlar durduramadı işçileri;

İşçi sınıfı geliyordu, İstanbul'dan, Gebze'den İzmit'ten: Zincirleri kıra kıra, oyunları boza boza.

Ve burjuvazi çıkartamadı yeni yasasını. Dehşete kapıldılar gücümüzden, bilincimizden, örgütlülüğümüzden.

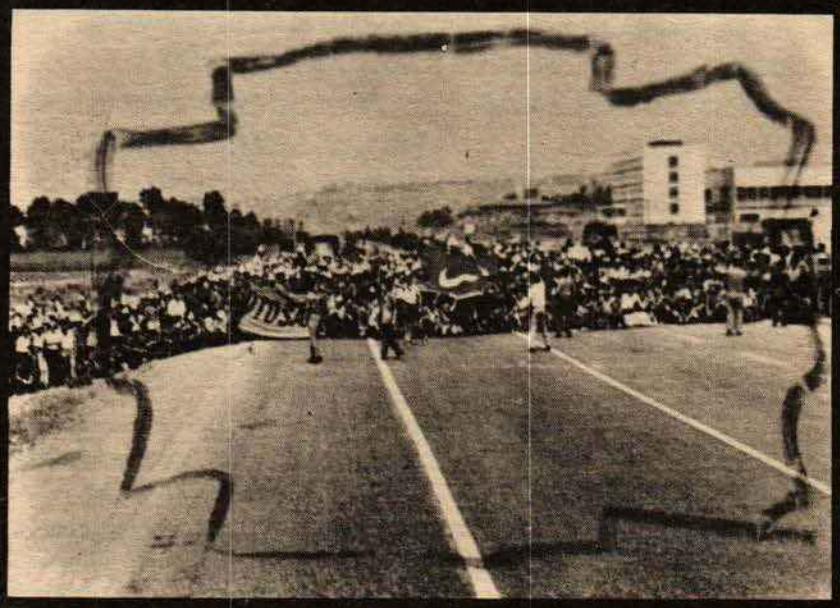

Ve 15-16 Haziran 1970 ... Yüzbinlerce İşçi, yolları, alanları doldurarak demokratik hakları için haykırıyorlar Büyük burjuvazinin demokratik haklara saldırganlığına geniş yığınsal ve yoğun tepkidir bu. Yollar «Bağımsız Türkiye», «Kahrolsun Faşizm», «İşçiler Geliyor» sesleriyle yankılanıyor!..

Ve cop, dipçik, tabanca, tüfek, tank ...Hayır! «Hiç birşey DİSK'i Türkiye İşçi Sınıfından söküp atamaz!.» Bu, işçilerin yürekten, beyinlerinden gelen coşkulu, savaşım haykırışıdır. Bu haykırış burjuvazi tarafından yokedilememiş edilemiyecektir.

■ ERSOY'LAR VE GÜMÜŞSUYU'NDA ZAFERİMİZİ PERÇİNLEDİK!

İskenderun'da Ersoylar, Çerkerköy'de Gümüşsuyu işyerlerindeki uzun ve yorucu mücadelemizi şimdi perçinledik.

Teksif sahtecilik yaparak her iki işyerinde yetki almaya kalkmış kendisine de her yerde olduğu gibi baş destekçi olarak Bölge Çalışma Müdürlüklerini bulmuştu.

Ama sahtecilik değil, mücadelecilik ve gerçekçilik galip geldi. Ve sendikamız her iki işyerinde de yetkileri SÖKE SÖKE aldı.

Şimdi ise toplu sözleşmeler imzalandı. İşverenler ve sarı sendika iki işyerinde de dize getirilmiş ve başarılı toplu sözleşmeler imzalanarak, üyelerimize daha ileri ekonomik ve sosyal haklar sağlanmıştır.

■ GREVCİ BAYRAK İŞÇİLERİ

Geçtiğimiz yıl, 24.4.1976 tarihinde Bayrak işçileri şalteri indirerek, grev silahını işverenin uzlaşmaz tavrına karşı yönelttiler. 25 Bayrak işçisi o günden bugüne dimdik ayakta, kararlılıkla, grev çadırında, işverenden haklarını almak için direniyorlar.

Şimdi onlar daha bir bilinçli daha bir kararlılar. «Grev değil 1 yılı geçse 10 yıl olsa bile sürecek.» Böyle diyor Bayrak grevcileri.

■ TOPLU SÖZLEŞME BÜROSUNUN ÇALIŞMALARI YOĞUNLAŞTI...

87 işyerini kapsıyan 7. Dönem Toplu Sözleşmenin hazırlıkları sürdürülmekte. Hazırlıkları sürdürmekten ve gerekli işlemleri tamamlamaktan sorumlu olan Toplu Sözleşme Bürosu oldukça yorucu bir çalışma içine girmiştir.

■ ÜYE ANKET FORMU HAZIRLANDI VE ÜYELERE DAĞITILDI...

Sendikamız yaklaşan sözleşmelerde üyelerimizin görüşlerini alarak, talepleri ileri sürecektir.

DİSK'in en temel ilkelerinden biride «tabanın söz ve karar sahibi olması»dır. Bu ilkeyi işkolunda ve sendikamızın bünyesinde hayata geçirmek amacıyla hareket eden Sendikamız üyelere dağıtılmak üzere bir Toplu Sözleşme Anketi hazırlamıştır. Hazırlanan anketler üyelere dağıtılarak, üyelerimizin toplu sözleşmelere ilişkin görüşleri alınacaktır.

Tüm üye arkadaşlarımızın bu anketleri doldurmaları gerekiyor.

■ TEKSTİL AJANSLARININ ÇIKARTILMASI YOĞUNLAŞTI.

Basın-Yayın ve Eğitim Büromuz tarafından hazırlanan, basına ve kamuoyuna Sendikamızın haberlerini ileten «Tekstil Ajans»ı yoğun bir biçimde çıkmaya başlamıştır.

tekstil ajanstan

* DİSK Genel Başkan Vekili Tekstil İşçileri Sendikası Genel Başkanı Rıza GÜVEN 5 Haziran Genel seçimleri için tekstil işçilerini sandık başına giderek, oylarını CHP için kullanmaya çağırmıştır.

* Türk-İş üyesi Teksif Sendikası, DİSK'e bağlı Tekstil Sendikası bağlı iş yerlerine hiç üyesi yokken yetki için başvurdu.

* Tekstil İşçileri Sendikası Genel Başkan Vekili ve Toplu Sözleşme Bürosu Başkanı Hüseyin AKDUMAN Bursa'da bir basın toplantısı yaptı.

AKDUMAN basın toplantısında özetle şunları söyledi.

«Şunu belirtmek isterim ki, tekstil işçilerinin zorlu ve şerefli yetki savaşımında önemli gelişmeler olmaktadır. Bu güne dek varlığı, yaptıkları ortada olan TEKSİF Sendikası, hiç üyesi olmadığını bile bile bizim işylerlerimize yetki için başvurmuştur. Kendisi işverenlerden alacağı sahte fişlere mi, yoksa yetki sorununu karıştırmaktan medet mi umduğunu açıklamalıdır. Yoksa hiç üyesi yokken nasıl yetki istemektedir?

Şu anda önemli bir şeyi açıklamak istiyorum. Biz DİSK üyesi Tekstil İşçileri Sendikası olarak kendimize bağlı işyerleri de dahil olmak üzere tüm işyerlerinde Teksif Sendikasını REFERANDUM a davet ediyoruz. Bırakalım 50.000 tekstil işçisi yetkili sendikayı kendi oylarıyla belirlesin.»

kalıcı bir dünya barışına doğru

14.6.1977 günü DİSK Genel Başkanı Kemal TÜRKLER basına ve kamuoyuna yaptığı açıklamada, «İki yıl önce, 1 Ağustos 1975 tarihinde 33 Avrupa devleti tarafından imzalanan Helsinki Konferansı Sonuç belgesi barış, ilerleme ve işbirliğinden yana olan devlet ve halkların tarihsel siyasal başarısıdır. İmzalandığı günden bu yana DİSK, Sonuç Belgesi hükümlerinin bütünüyle tüm ülkeler tarafından uygulanması ve geliştirilmesini savunmuştur. Ancak, emperyalist ülkeler ve baskıcı rejimleri, Sonuç Belgesi'nin hem barış ve güvenliğe hem de insan hakları ve özgürlüklerine ilişkin kararlarını uygulamak için durmadan bahaneler yaratıyorlar... Böylece, silah tacirliğinden elde ettikleri aşırı kârları koruyorlar. Silahlanmayı kışkırtarak, bir yandan devletler arası gerginliği arttırıyorlar, aynı anda da toplumsal ilerlemeyi engelliyorlar.

DİSK, Türkiye'nin Belgrad görüşmesine yapıcı tutumla Helsinki Sonuç Belgesinin daha etkin bir şekilde ve bütünüyle uygulanması yolunda yapılacak somut önerilere katılmasını, muhtemel engelemelere karşı tavır almasını bölgemizde sürekli ve adil bir barış ile ülkemizin ulusal güvenliği açısından gerekli görmektedir.»

Yeni MC'ye geçit yok

15.6.1977 günü DİSK Genel Başkanı Kemal TÜRKLER, hükümetin kurulmasına ilişkin DİSK'in görüşlerini basına ve kamuoyuna açıkladı.

«AP ve MHP'nin kurmayı düşledikleri yeni bir MC daha büyük ekonomik yıkım ve anarşi, faşist cinayet ve saldırı demektir. Sayın ECEVİT'in mevcut tüm olanakları değerlendirerek AP ve MHP'nin dışında, CHP çoğunluğunda ve meclis içindeki eli yurtsever kanına bulaşmamış ettikleri yemine sadık milletvekillerinin ya da güçlerin desteğini veya dolaysız yardımını alarak hükümeti kuracağına inanıyoruz.»

DİSK BÖLGE TEMSILCILIKLERİNDEN HABERLER

MESS'e karşı birlik, mücadele ve dayanışma

1. Bölge Temsilciliği,

DİSK 1. Bölge Temsilcisi Ali Kaya'nın başkanlığında Ankara'da yapılan toplantıda DİSK'e bağlı sendikaların Ankara örgütleri MESS'e karşı T. Maden - İş Sendikası'nı desteklediklerini açıklayarak tüm demokratik kuruluşları işçi sınıfının yanında saf tutmaya çağırdı.

DİSK 2. Bölge Temsilciliği,

DİSK 2. Bölge Temsilcisi Bektaş Avşar'ın bölge sınırları içindeki DİSK'e bağlı sendikalarla, demokratik kuruluşlarla yaptığı toplantıdan sonra, MESS'e karşı savaşan Maden - İş üyelerini sonuna kadar desteklediklerini ve bu amaçla sendikalarda ve işyerlerinde dayanışma komiteleri kurulduğunu açıklamıştır.

DİSK 3. Bölge Temsilciliği,

DİSK 3. Bölge Temsilcisi Cemal KRAL bölge sınırları içinde bulunan DİSK'e bağlı sendikaların örgütleriyle yaptığı toplantı sonunda basına ve kamuoyuna şu açıklamayı yapmıştır:

«Sermayenin en örgütlü kesimi MESS'in, sınıf sendikacılığının kalesi DİSK'i ve Maden - İş'i çökertme amaçlı saldırısının karşısında DİSK İzmir 3. Bölgesindeki sendikalarda sonuna dek sınıf kardeşleri Maden -İş'lilerin yanında olacaktır.»

DİSK 7. Bölge Temsilciliği:

DİSK Samsun 7. Bölge Temsilciler Meclisi bir toplantı yaparak, «MESS'in gerçek sınıf sendikacılığı yapan ve işçi sınıfının bilimi doğrultusunda uğraş veren MADEN - İŞ Sendikası ve onun üyelerine karşı takınmış olduğu tavrı biz işçi sınıfı olarak nefretle karşılıyoruz. Maden - İş üyesi kardeşlerimizin sonuna kadar yanında olacağımızın bilinmesini istiyoruz.»

Uluslararası dayanışma

CGT METAL IŞÇİLERİ FEDERASYONU VE DSF METAL İŞÇİ SENDİKALARI ULUSLARARASI BİRLİĞİ, DİSK MADEN - İŞ SENDİKASININ GREVLERİNİ KOŞULSUZ DESTEKLİYOR.

Maden - İş Sendikasının konuğu olarak İstanbul'a gelen Fransız Genel-İş Konfederasyonu CGT'nin Metal İşçileri Federasyonu Başkanı ve Dünya Sendikalar Federasyonu (DSF) nin Metal İşçi Sendikaları Uluslararası Birliği Başkan Vekili Jean BREATU'nın başkanlığındaki Fransız heyeti yurdumuza geldi.

Heyet Maden - İş grevlerini ziyaret etmiş ve Maden - İş Sendikasının grevlerini koşulsuz desteklediklerini açıklamışlardır.

KEMAL TÜRKLER TEK - İŞ'İN OLAĞANÜSTÜ GENEL KURULU'NDA KONUŞTU

17-18 Haziran tarihleri arasında Ankara'da toplanan Olağanüstü Genel Kurul'da DİSK Genel Başkanı TÜRKLER özetle şunları söylemiştir:

«Emekçilerin daha iyi yaşam koşullarına kavuşması, demokratik hak ve özgürlüklerin korunarak genişletilmesi, sendikal birliğin DİSK içinde sağlanması savaşımı ile CHP'nin hükümet kurması arasında çok yakın bir ilişkisi vardır. Karşılaştıkları her türlü baskı ve zorluklara rağmen kendi işkollarında enerji işçilerinin sendikal birliğini sağlama savaşımını başarıyla yürüten tüm TEK - İŞ yöneticisi ve üyesi arkadaşlarımı DİSK adına içtenlikle selâmlar, Genel Kurulu'nuza başarılar dilerim.»

OLEYİS DİSK'E KATILMA KARARI ALDI

Türk - İş'e bağlı otel ve turizm işçilerinin sendikası OLEYİS DİSK'e katılma kararı almıştır. OLEYİS yöneticileri ve DİSK Yürütme Kurulu basına ve kamuoyuna yaptığı açıklamada, katılma kararını açıklamışlardır.

HER IŞYERİNDEN VE MAHALLEDEN YÜKSELSIN DAYANIŞMAMIZ

İşçi eşleri, ilerici kadınlar alınteriyle göznuruyla işledikledi dantelleri, örgüleri çeşitli sergilerde grevci Maden-İş üyeleri için satıyorlar.

Kimi çeyiz sandıklarını açıyor, kimi dantel örüyor, kimi yemek yapıyor grevci işçiler için.

HAYDİ TEKSTİL ÜYESİ KADIN İŞÇİLER!

SENDE ÇEYİZ SANDIĞINI AÇ, GREVCİ MADEN-İŞ'Lİ KARDEŞLERİN İÇİN.

84 GÜN DOĞUM İZİNİ YASAL HAKKIMIZDIR

İş yasasında her nekadar yetersiz maddeler bulunuyorsa bile, bir takım gereksinmelerimizi karşılıyacak maddelerde bulunmakta. Yetersizliğine rağmen, doğum yapan işçi kadınlar için, doğumdan önce 6, doğumdan sonra 6 hafta olmak üzere ücretli izin bulunmaktadır.

Bu ücretli izin hakkının doğum yapan işçi kadınlar tarafından kullanılması gerekmekte. Ama, bizim aylıklarımızdan kesilen primlerle yaşayan SSK'de ki bazı doktor ve personel genellikle bu hakkımızın kullanılmasına engel oluyorlar.

NE YAPMALI?

Bazı doktor ve hastane personeli kesin doğum tarihlerini belirtmiyor. Çoğu kez doğum yapacak işçi kadının tezgâh başında doğurduğu ya da doğumuna bir iki saat kala hastahaneye taşındığını bilirizi.

O halde her işçi kadın doğum izin süresinin yasal olduğunu bilmeli ve sık sık hastaneye giderek hamilelik süresini öğrenmelidir. Kesin doğum tarihini bildirmiyen doktorlara bu yasal hakkımızı hatırlatarak ücretli izin almaya çalışmalıyız. Eğer bu uyarılar yeterli olmuyorsa, sendikanıza başvurarak, yasal hakkınızın peşinde koşun.

Bomba değil, SÜT
Tank değil, KREŞ

17 Haziran dünya silahsızlanma günü

İnsanlık tarihinin 500 yılından fazlası savaşlarda geçmiş. Bir mevsim sürülen tarlalar bir satte bozulmuş, yapımı yıllar boyu süren yapılar yıkılmış, çocuklar, yaşlılar, delikanlılar, nişanlı kızlar milyonlarca ve milyonlarca insan ölmüş bugüne kadar savaşlarda.

Ve her savaş ardından milyonlarca gözü yaşlı ana, baba bıraktı. Ve savaşlar bitmedi. İki emperyalist paylaşım savaşı. Vietnamlar, Ortadoğular... Atom bombaları, napalmlar... silah alımları, silah satışları ve silahlanma yarışı.

Ve insanlığın mutluluğu için değil, silahlara yatırılan milyarlar.

1900 yılından bu yana bütün dünya ülkeleri silahlanmaya 7.5 trilyon dolar yani 120 trilyon Türk Lirası yatırmışlar.

Emperyalist ülkelerin silahlanmaya ayırdıkları para bizim gibi azgelişmiş ülkelerin toplam ulusal gelirlerinin çok çok üstünde. Söz gelimi ABD'nin 1976—1977 yılı askeri gideri 112.700 milyon dolardır.

Bugün dünyada tam 25 milyon sağlıklı genç insan, insan öldürmedikleri zaman vakit öldürüyorlar. 400.000 bilim adamı ve mühendis yeni silahlar icat etmeye çalışıyor. Yani daha çok nasıl insan öldürülür...

İşte 1914'de başlayıp 4 yıl süren 1. Emperyalist paylaşım savaşımının insanlığa maliyeti:

ÖLÜ: 9.5 MİLYON

YARALI VE SAKAT: 20 MİLYON.

Açlık, sefalet, kayıplar, yıkılan evler, yok olan insan emeğinin yarattığı paha biçilmez zenginlikler, değerler.

Bu savaşta dünyayı paylaşmaya çıkan parababalarının kazançları ise;

Krupp: 5 milyar lira

AEG: 720 milyar lira

ZEISS: 540 milyon lira

Sonunda ölü başına kârları 708 lira.

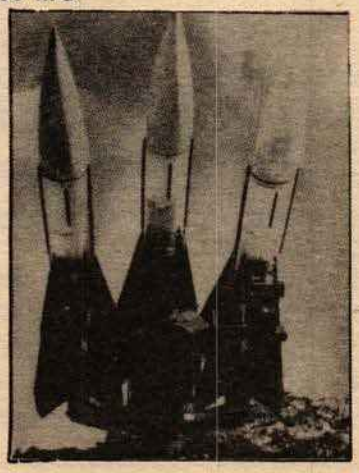

İşte İkinci emperyalist paylaşım savaşının insanlığa maliyeti:

ÖLÜ: 55 milyon asker ve sivil.

YARALI VE SAKAT: 90 milyon.

YIKILAN EV SAYISI: 21 milyon.

MADDİ ZARAR: 60 trilyon lira.

Ama dökülen kanlar, savaşın sorumlusu kapitalizmin ve emperyalizmin kanlı yüzünü bütün çıplaklığı ile insanlığın gözleri önüne serdi.

Artık insanlık savaş istemiyor. İnsanlık savaşsız, baskısız ve sömürüsüz bir dünya istiyor. Ve bu istem her geçen gün gerçekleşiyor. Dünya Barış Güçlerinin cephesi güçleniyor. Barış insanlık için geri dönülmez, vazgeçilmez bir istem olarak daha bir belirleniyor.

Savaşların sorumlusu sömürücü sınıflar, parababaları insanları savaşlara sürüklemekten çekinmedi. En doymaz sömürücüler olan emperyalistler ve onun işbirlikçileri insanlığı yokolma tehlikesiyle karşı karşıya bırakıyorlar, 1. ve 2. Dünya Savaşlarındaki kanlı faturayı insanlık onlara ödetecek ve bir gün SAVAŞSIZ SÖMÜRÜSÜZ BİR DÜNYA gerçekleşecektir.

Demokratik güçlerin tepkisi ve ilerici gençliğin savaşkanlığı

İşkence gemisi La Esmeralda'ya geçit vermedi...

Şili halkının ve ilerici Başkanı Allende'nin katili, ABD emperyalizminin işbirlikçisi eli kanlı Pinochet'yi temsilen, ülkemizin limanlarına girmeye kalkan işkence gemisi «La Esmeralda» demokratik güçlerin tepkisi ve ilerici gençliğin savaşkan tavrı karşısında İstanbul limanına gelemedi.

İstanbul'a gelmeden önce Antalya'ya uğrayan işkence gemisi Antalya halkının ve Antalya Belediye Başkanının tepkisi karşısında limanın açıklarında demrilemek zorunda kalmış ve içindeki askerler şehire çıkarmamışlardır.

La Esmeralda adlı, Şili donanmasına bağlı bu gemide binlerce ilerici yurtsever işçi, öğrenci ve sendikacıya işkence yapılmış veya öldürülmüştür.

Şili Sendikalar Birliği (CUT) DİSK'e gönderdiği mesajda, Türkiye işçi sınıfını ve ilericileri, faşist Pinochet rejiminin simgesi, işkence gemisi La Esmeralda'nın İstanbul limanına sokulmamasını istedi.

DİSK, TÖB-DER ve İGD tarafından yayınlanan bildirilerle işkence gemisine geçit verilmiyeceğini, Şili halkı ve işçi sınıfıyla Türkiye işçi sınıfının ve ilerici yurtseverlerin dayanışma içinde olduğu belirtildi.

bizden

Politika

SAVAŞSIZ SOMURUSUZ BIR DÜNYA IÇIN

DİSK'in ve bağlı sendikaların sahibi bulunduğu günlük yayın organımız POLİTİKA Gazetesi, fabrikalarda, gecekondularda ve heryerde elimizde güçlü bir silah olarak yayılıyor.

Burjuva basının yalanlarına karşı işçi sınıfının günlük basını hızla yığınsallaşarak elden ele dolaşıyor. Bu durum ne otomobil kuponları basmakla, ne de gözlerimize bakan renkli resimlerle sağlanıyor.

Kendi gazetemizi alıyor ve herkesin alması için çalışıyoruz. Bu konuda inatçıyız ve inatçı olmak zorundayız;

Çünkü, POLİTİKA,

- İşçi sınıfının sesidir, GERÇEĞİN SESİDİR,
- Kendi alınterimizle çıkmaktadır.
- Ufkumuzu açar, yolumuzu aydınlatır.

O halde POLİTİKA'yı daha bir yayalım, yükseltelim.

DİSK VE TEKSTİL yayınlarını oku okut...

POLİTİKA

DİSK'in GÜNLÜK GAZETESİ

MÜCADELE SAFLARIMIZDA

OKUYUN...
OKUTUN...
ABONE OLUN...

Senelik abone 540 TL-Altı aylık 270 TL.

Paranın yatırılacağı banka:
Yapı ve Kredi Bankası Çemberlitaş Şubesi
Hesap No: 1414/28

TEKSTİL İŞÇİLERİ SENDİKASI AYLIK YAYIN ORGANI.
TEKSTİL İŞÇİLERİ SENDİKASI ADINA SAHİBİ: RIZA GÜVEN
YAZI İŞLERİ MÜDÜRÜ: EROL YALÇIN
ADRES: Babıali Cad. Sıhhiye Apt. Cağaloğlu - İSTANBUL
BASIN - YAYIN VE EĞİTİM BÜROSU TARAFINDAN HAZIRLANMIŞTIR.
DİZGİ: KENT BASIMEVİ
FİLM - MONTAJ: TAB GRAFİK
BASKI: ÖZ - AKIN
SON BASKI TARİHİ: *19.7.1977*

sayı: *106—107*
haziran-temmuz

işçinin emekçinin
günlük gazetesi

Politika

Politika işçinin gazetesidir. Taraflıdır. Çünkü işçiden - emekçiden yanadır. Sömürüye ve baskıya karşıdır. Yurtseverdir.

Politika emekçinin gazetesidir. Olaylara sermayenin gözlükleri ardından bakmaz. İşçinin - emekçinin doğrularını dile getirir. Meseleleri çarpıtmaz.

Politika reklâm gelirleriyle yaşayan bir gazete değildir. Politika'yı ayakta tutan, yaşatan; okurlarıdır.

Politika kuponlarla okuyucu tavlamaz.

Politika okunmak için alınır.

Politika demokrasinin yürekli savunucularının, tüm ilericilerin günlük yayın organıdır.

Politika okuyalım. Politika'yı okutalım. Politika'nın daha geniş satın alınması için çaba gösterelim.

- Bayilerle ilişki kuralım.
- Bayinin daha fazla Politika'ya ihtiyacı varsa, o bayinin adını ve adresini derhal kaydedip, Politika gazetesine telefon ya da mektupla bildirelim.
- Taşra'da, bayilerin Politika isteğinin, Başbayi tarafından yerine getirilip getirilmediğini kontrol edelim.
- Çevremizde, işyerimizde, mahallemizde Politika okurlarının artması için çaba gösterelim.

Politika bütün işçi ve emekçilerin, bütün ilericilerin haberleşme ağıdır.

politika daha mutlu bir yaşam, savaşsız ve sömürüsüz bir dünya isteyenlerin günlük yayın organıdır.

SAVAŞSIZ SÖMÜRÜSÜZ BİR DÜNYA İÇİN

DİSK

bugün Politika aldınız mı ?